

**CITTÀ DI FIESOLE**

Piazza Mino, 24/26  
www.comune.fiesole.fi.it  
PEC: comune.fiesole@postacert.toscana.it



**CATASTO DELLE AREE PERCORSE DAL FUOCO AI SENSI DELL'ART. 10 DELLA L. 353/2000  
E DELL'ART. 75 BIS DELLA L.R. 39/2000**

Estremi provvedimenti di approvazione e aggiornamento:

Costituzione e approvazione elenco provvisorio 2018:	- D.G.C. n. 124 del 12/06/2018
Approvazione elenco definitivo 2018:	- D.G.C. n. 164 del 28/08/2018
Aggiornamento 2019 - elenco provvisorio:	- D.G.C. n. 101 del 14/05/2019
Aggiornamento 2019 - elenco definitivo:	- D.G.C. n. 129 del 23/07/2019
Aggiornamento 2020 - presa d'atto assenza incendi:	- D.G.C. n. 079 del 04/06/2020
Aggiornamento 2021 - presa d'atto assenza incendi:	- D.G.C. n. 115 del 28/09/2021
Aggiornamento 2022 - presa d'atto assenza incendi:	- D.G.C. n. 088 del 24/05/2022
Aggiornamento 2023 - presa d'atto assenza incendi:	- D.G.C. n. 094 del 23/05/2023
Aggiornamento 2024 - elenco provvisorio:	- D.G.C. n. 106 del 21/05/2024

1. Elenco sintetico delle aree percorse dal fuoco con indicazione dei divieti di cui all'art. 76, commi 4, 5 e 7 della L.R. 39/2000

Incendi			Divieti e termini di conclusione degli stessi (L.R. 39/2000)				
Località	data	superficie boschiva o pascoliva nel raggio di 50 m dall'incendio percorsa dal fuoco [mq]	Divieto di pascolo per dieci anni, fatte salve le deroghe previste dal regolamento forestale in caso di favorevole ricostituzione del soprassuolo (art. 76 co. 4 lett. a, L.R. 39/2000)	Divieto di attività venatoria per cinque anni qualora la superficie sia superiore ad ettari 1 e in presenza di tabellazione (art. 76 co. 4 lett. b, L.R. 39/2000)	Divieto di trasformazione del bosco in altra qualità di coltura per quindici anni, fatte salve opere pubbliche, le opere necessarie all'AIB e quanto previsto dagli strumenti urbanistici approvati precedentemente all'incendio (art. 76 co. 5 lett. a L.R. 39/2000)	Divieto di realizzazione di edifici o strutture e infrastrutture finalizzate a insediamenti civili e attività produttive per venti anni, fatte salve opere pubbliche, opere necessarie all'AIB e quanto previsto dagli strumenti urbanistici approvati precedentemente all'incendio (art. 76 co. 5 lett. a L.R. 39/2000)	Divieto, per cinque anni, di attività di rimboschimento e di ingegneria ambientale sostenute con risorse finanziarie pubbliche, salvo specifica autorizzazione concessa dal Ministro dell'Ambiente per le aree naturali protette statali o dalla Regione negli altri casi (art. 76 co. 7 L.R. 39/2000)
Poggio alle Tortore	28/09/2023	6159	28/09/2033		28/09/2038	28/09/2043	28/09/2028
V. di Montefiano	13/07/2018	629	13/7/2028		13/7/2033	13/7/2038	<del>13/7/2023</del>
Paiatrici	17/10/2017	9481	17/10/2027		17/10/2032	17/10/2037	<del>17/10/2022</del>
Olmo	21/07/2017	185	21/7/2027		21/7/2032	21/7/2037	<del>21/7/2022</del>
Via Bagazzano	17/07/2017	26681	17/7/2027	16/7/2022	17/7/2032	17/7/2037	17/7/2022
Cimitero di Fiesole	7/07/2015	3923	7/7/2025		7/7/2030	7/7/2035	7/7/2020
Case Galera	22/04/2015	5446	22/4/2025		22/4/2030	22/4/2035	22/4/2020
Via Cicalato **	10/08/2012	10693	<del>10/8/2022</del>	10/8/2017	10/8/2027	10/8/2032	10/8/2017
Via Montebeni	4/06/2011	1	4/6/2021		4/6/2026	4/6/2031	4/6/2016
Via Bagazzano *	11/08/2009	4005	<del>11/8/2019</del>		11/8/2024	11/8/2029	11/8/2014

**2. Elenco analitico delle particelle catastali percorse dal fuoco, distinte per ciascun incendio**

Incendi			Individuazione catastale	
Località	data	superficie boschiva o pascoliva nel raggio di 50 m dall'incendio percorsa dal fuoco [mq]	Foglio	Particella
Poggio alle Tortore	28/09/2023	6159	28	30
			28	43
			28	44
			28	46
V. di Montefiano	13/07/2018	629	19	291
Paiatici	17/10/2017	9481	27	107
			27	168
			28	37
			28	41
			28	42
Olmo	21/7/2017	185	16	246
			16	247
Via Bagazzano	17/7/2017	26681	41	3
			41	4
			41	5
			41	85
			41	95
			41	101
			41	110
			41	111
			41	112
			41	113
			41	302
41	STRADA			

Nota: le particelle percorse dal fuoco sono state individuate mediante sovrapposizione GIS fra i rilievi delle aree boschive o pascolive percorse dal fuoco effettuati dall'Arma dei Carabinieri - Comando Unità per la Tutela Forestale, Ambientale e Agroalimentare e la mappa catastale elaborata del Centro Regionale Servizi Catastali (GISCa).

\* nel caso dell'incendio di Via Bagazzano (11/8/2009) l'area boschiva percorsa dal fuoco è stata determinata sulla base di fotointerpretazione dell'ortofoto, non risultando nel rilievo messo a disposizione dall'Arma dei Carabinieri la differenziazione fra area boschiva e non. La superficie boschiva interessata dall'incendio è stata conseguentemente calcolata sulla base dei risultati della fotointerpretazione.

\*\* nel caso dell'incendio di Via Cicaletto la superficie complessiva è stata ricalcolata su base GIS a seguito della parziale modifica della perimetrazione in sede di approvazione dell'elenco definitivo 2018.

Incendi			Individuazione catastale	
Cimitero di Fiesole	7/7/2015	3923	17	121
			17	122
			17	634
			17	763
			23	136
Case Galera	22/4/2015	5446	10	408
			10	482
			10	515
			10	516
			10	772
			10	776
Via Cicalato **	10/8/2012	10693	15	34
			15	35
			15	38
			15	45
			15	84
			15	505
			15	611
			15	612
			15	613
			15	614
			15	615
			15	624
			15	640
			15	641
			15	642
15	643			
15	STRADA			
Via Montebeni	4/6/2011	1	35	219
Via Bagazzano *	11/8/2009	4005	41	2
			41	3
			41	5
			41	95
			41	101
			41	110
			41	111
			41	112
			41	302
			41	STRADA

Seguono cartografie di sovrapposizione GIS fra i rilievi delle aree boschive o pascolive percorse dal fuoco effettuati dall'Arma dei Carabinieri - Comando Unità per la Tutela Forestale, Ambientale e Agroalimentare (banca dati SIM), la mappa catastale elaborata del Centro Regionale Servizi Catastali (GISCa) e l'ortofoto AGEA 2016



**Località Poggio alle Tortore**  
Data incendio 28/09/2023

2023 - Poggio alle Tortore  
 Superficie boschiva





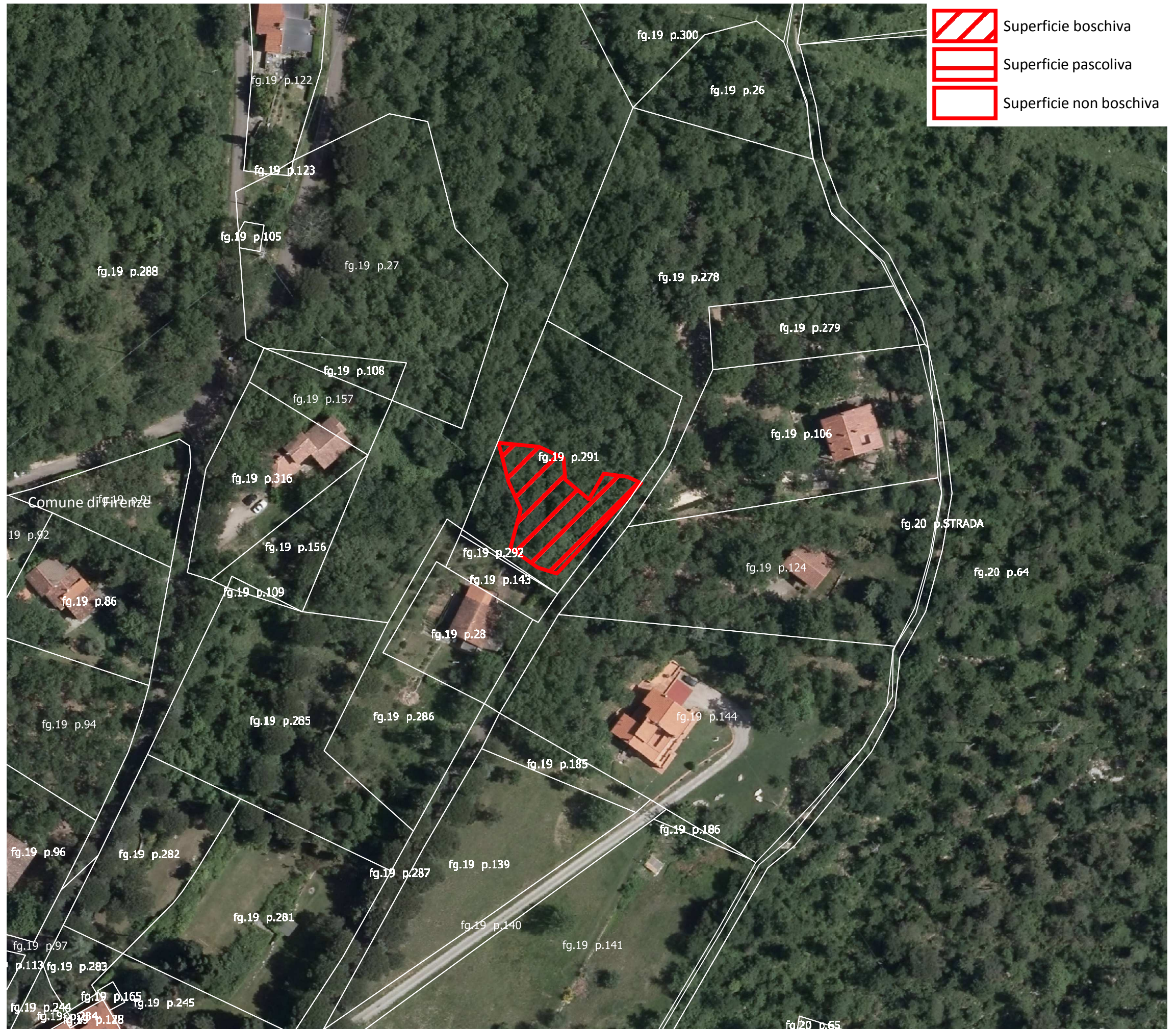

Via di MONTEFIANO  
Data incendio 13/07/2018



Scala 1:1000



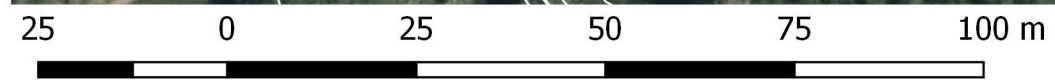
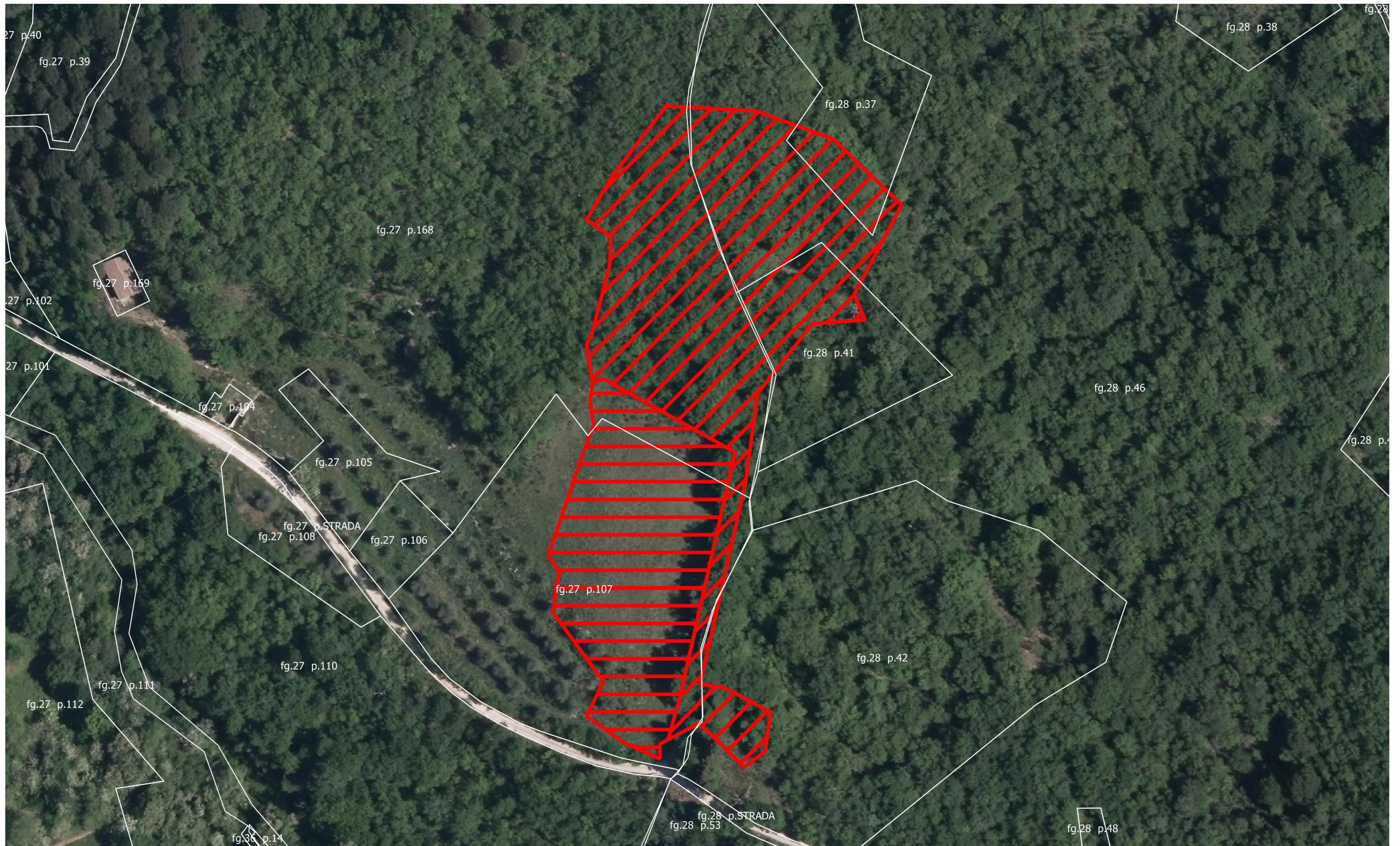

**Località PAIATICI**  
Data incendio 17/10/2017

-  Superficie boschiva
-  Superficie pascoliva
-  Superficie non boschiva





**Località OLMO**  
Data incendio 21/07/2017

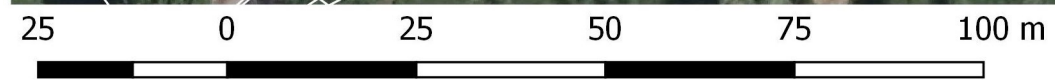

-  Superficie boschiva
-  Superficie pascoliva
-  Superficie non boschiva



Scala 1:1000



**Località BAGAZZANO**  
Data incendio 17/07/2017

-  Superficie boschiva
-  Superficie pascoliva
-  Superficie non boschiva

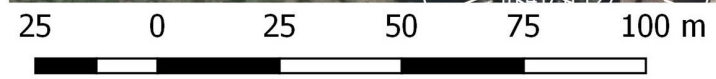



Scala 1:1500



# Località CIMITERO DI FIESOLE

Data incendio 07/07/2015

-  Superficie boschiva
-  Superficie pascoliva
-  Superficie non boschiva

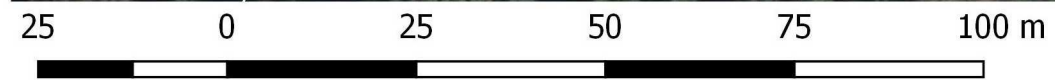

Scala 1:1000



# Località CASE GALERA

Data incendio 22/04/2015

-  Superficie boschiva
-  Superficie pascoliva
-  Superficie non boschiva

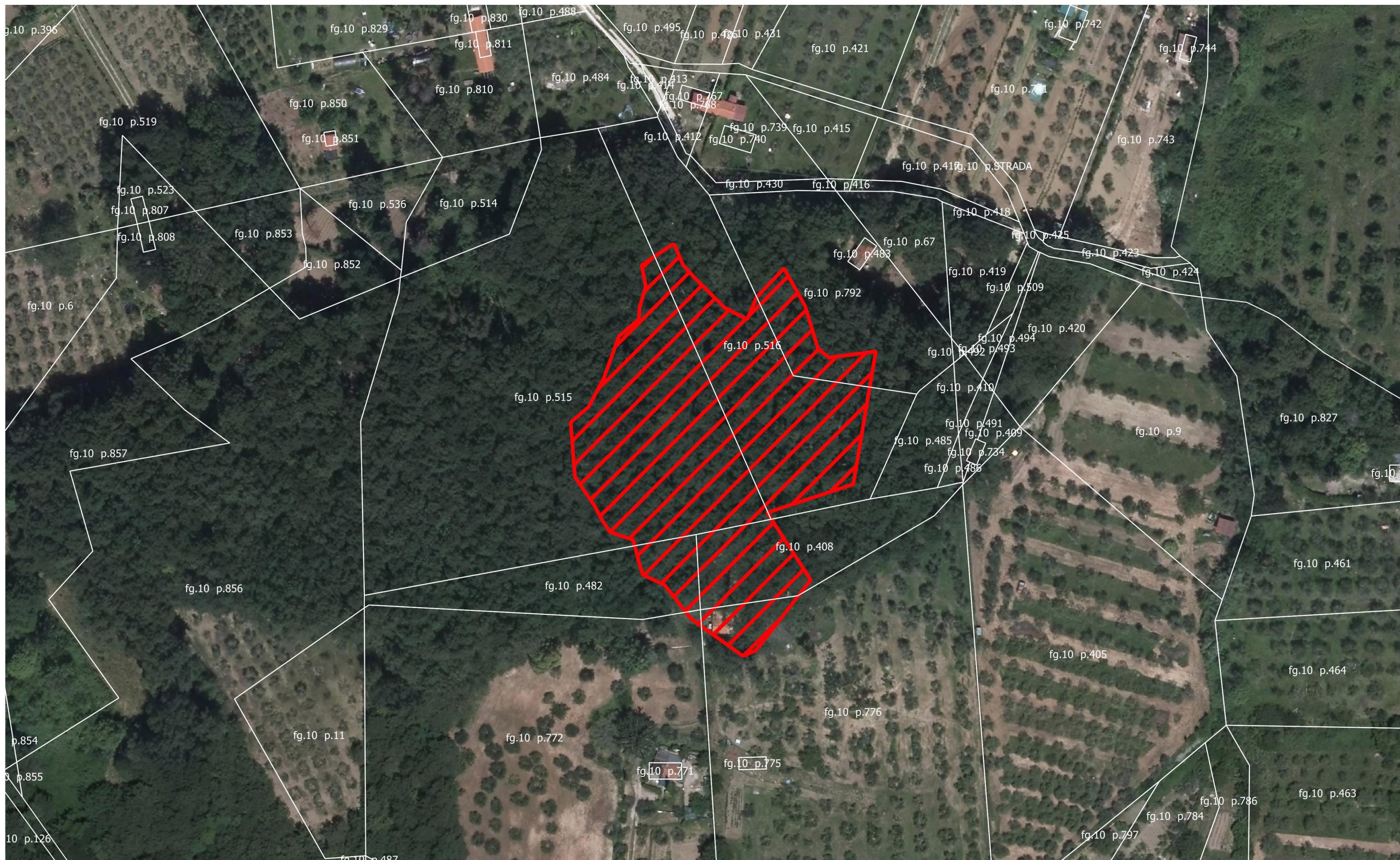



Scala 1:1000







Via MONTEBENI  
Data incendio 04/06/2011

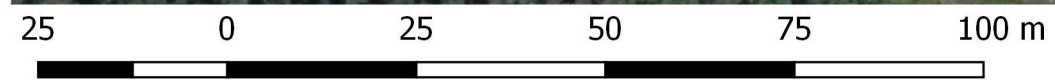

-  Superficie boschiva
-  Superficie pascoliva
-  Superficie non boschiva



Scala 1:1000



**Località BAGAZZANO**  
Data incendio 11/08/2009

-  Superficie boschiva
-  Superficie pascoliva
-  Superficie non boschiva

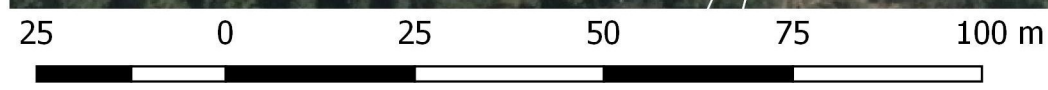

Scala 1:1000